

LR VZD LIELRĪGAS REĢIONĀLĀ NODAĻA

**BŪVES
TEHNISKĀS INVENTARIZĀCIJAS LIETA**

Numurs: 13000081609012-01

Lapu skaits: 6**BŪVES KADASTRA APZĪMĒJUMS**13000081609012Mācību korpuss
(Būves nosaukums)ADRESE: Jūrmala
Piestātnes iela 6/14

Atzīme par atsavināšanas aizliegumu vai apgrūtinājumu

(Pamatojums)

(Vārds, Uzvārds)

(Paraksts)

Tehniskās inventarizācijas izpildītāji:

Daina Krūmiņa

Vija Majevska

Izpildes datums: 15.12.2003

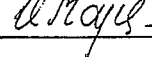

(Paraksts)

Tehniskās inventarizācijas darba pārbaudītājs:

Anda Tauriņa

Pārbaudes datums: 29.12.2003



(Paraksts)

Reģionālās nodaļas vadītājs (pilnvarotā persona)

VZD Lielrīgas reģionālās nodaļas
Nakustamo un būvniecības vērtēšanas un
inventarizācijas nodaļas
Jūrmalas sekcijas vadītāja

Z.V.

(Vārds, Uzvārds)

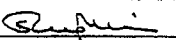
 Birta Bugella
(Paraksts)Datums: 2003 .gada "29." decembrī

Atzīme par reģistrāciju NĪVKR

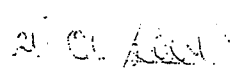
 Z.V.

INFORMĀCIJA PAR PASŪTĪJUMU

Tehniskās inventarizācijas veids: Būves pilna atkārtotā tehniskā inventarizācija
 Tehniskās inventarizācijas pasūtītāji: LR IeM Saimniecības un apgādes pārvalde
 Iesniegtie dokumenti:

Pasūtījuma pieteikums
 Nr. 1294/1- 15.12.2003 VZD Lielrīgas reģionālā nodaļa
 13*2003

INFORMĀCIJA PAR BŪVI

Būves galvenais izmantošanas veids:	1263 Skolas, universitātes un zinātniskās pētniecības ēkas
Kapitalitātes grupa	III
Apbūves laukums	187.7 (apbūves laukuma kv.m.)
Būvtilpums	81 (kub.m.)
Stāvu skaits	
Virszemes:	2
Pazemes:	0
Telpu grupu skaits	1
Dzīvokļu skaits	0
Pēdējās apsekošanas datums:	01.12.2003
Ekspluatācijas uzsākšanas gads:	1958
Ekspluatācijā pieņemšanas gads:	
Konstruktīvo elementu apraksts:	
Pamati	Dzelzsbetons/ betons
Ārsienas	Ķieģeļu mūris
Pārsegumi	Dzelzsbetons/ betons koks
Jumts	Metāla loksnes
Fiziskais nolietojums (%)	30

Būves labiekārtojums:

Centrālā apkure	Karstā ūdens apgāde	
Elektroapgāde	Tualetes telpa	1
Ļukstā ūdens apgāde	Vannas (dušas) telpa	1
Kanalizācija		

Atvaļīgās būvniecības pazīmes: - NAV

BŪVES EKSPLIKĀCIJA

Kopējā platība (kv.m.):	203.5
Lietderīgā platība (kv.m.):	203.5
Nedzīvojamo telpu platība (kv.m.):	203.5
<i>Nedzīvojamo iekštelpu platība (kv.m.):</i>	203.5

TELPU GRUPAS EKSPĻIKĀCIJA

Telpu grupas Nr.	Adrešes Nr.	Telpu grupas nosaukums	Telpu grupas kopējā platība (kv.m.)
001		Mācību korpus	203.5

Telpu grupas numurs	Adrešes numurs	Telpu grupas izmantošanas veids				
001		1263 Izglītības telpu grupa				
Stavs	Telpas Nr.	Telpas nosaukums	Telpas platība (kv.m.)		Telpas augstums	Patvaļīgas būvniecības pazīmes
			Nedzīvojamā iekštelpa	Nedzīvojamā ārējā telpa		
1	1	Mācību klase	73.5		2.35	
1	2	Mācību klase	6.4		2.35	
1	3	Tualete	1.0		2.35	
1	4	Dušas telpa	5.0		2.35	
1	5	Atpūtas telpa	18.8		2.15	
1	6	Priekštelpa	1.3		2.35	
1	7	Mācību kabinets	8.8		2.35	
1	8	Priekštelpa	1.5		2.35	
1	9	Pirts	16.5		2.45	
1	10	Tehniskā telpa	3.3		2.45	
2	11	Sporta zāle	60.7		2.60	
2	12	Kāpņu telpa	6.7		2.60	
Kopā			203.5	0.0		
Nedzīvojamo telpu platība (kv.m.)				203.5		

Latvijas reģistrācija nodala

VĒRTĒŠANAS PROTOKOLS

ADRESE Piestātnes iela 6/14, Jūrmala
 KADASTRA APZĪMĒJUMS 13000081609012 187.7 kv. m.
 NOSAUKUMS Mācību korpus 81.1 kub. m.
 GALVENAIS LIETOŠANAS VEIDS 1263-Skolas, universitātes un zinātniskās
pētniecības ēkas
 TIPS 12000210-izglītības un zinātniskās pētniecības
iestāžu ēkas
 ARSIENU MATERIĀLS Ķieģeļu mūris 30 %
 INVENTARIZĀCIJAS VEIDS Būves pilna atkārtotā tehniskā inventarizācija
 APSEKOŠANAS DATUMS 01.12.2003 2
2
 EKSPLUATĀCIJAS UZSĀKŠANAS GADS 1958

AR NĪ NODOKLI APLIEKAMĀ PLATĪBA -

FIZISKAIS NOLĪETOJUMS 30 %
 VIRSZEMES STĀVU SKAITS 2
 EKSPLUATĀCIJAS UZSĀKŠANAS GADS 1958

Apjoma radītājs		Tips (kods)	Tipa bāzes vērtība par vienību (LVL)	Fiziskā stāvokļa koeficients (Ks)	Tirgus korekcijas koeficients (Kcl)	Kadastrālā vērtība (LVL)	Kadastrālā vērtība NĪ nodokļa aprēķināšanai (LVL)
Veids	Mērvienība						
Būvtilpums	kub.m.	81.1 12000210	11.00	0.85	1.00	758	-
Kopā:						758	758

Protokols sagatavots elektroniski un ir derīgs bez paraksta un zīmoga

Protokola sagatavošanas datums - 29.12.2003

Piezīme: Protokols sagatavots atbilstoši 2001.gada 30.aprīļa MK noteikumu Nr. 184 "Ēku kadastrālās vērtēšanas noteikumi" 35.punktam

BŪVJU TEHNISKĀS INVENTARIZĀCIJAS LIETA

Namīpašuma adrese: Jūrmala, Piestātnes iela Nr.6/14
 Zemes gabala kadastra Nr. 1300 008 1609 Arhīva Nr.925

1. STĀVA PLĀNS

M 1 : 100

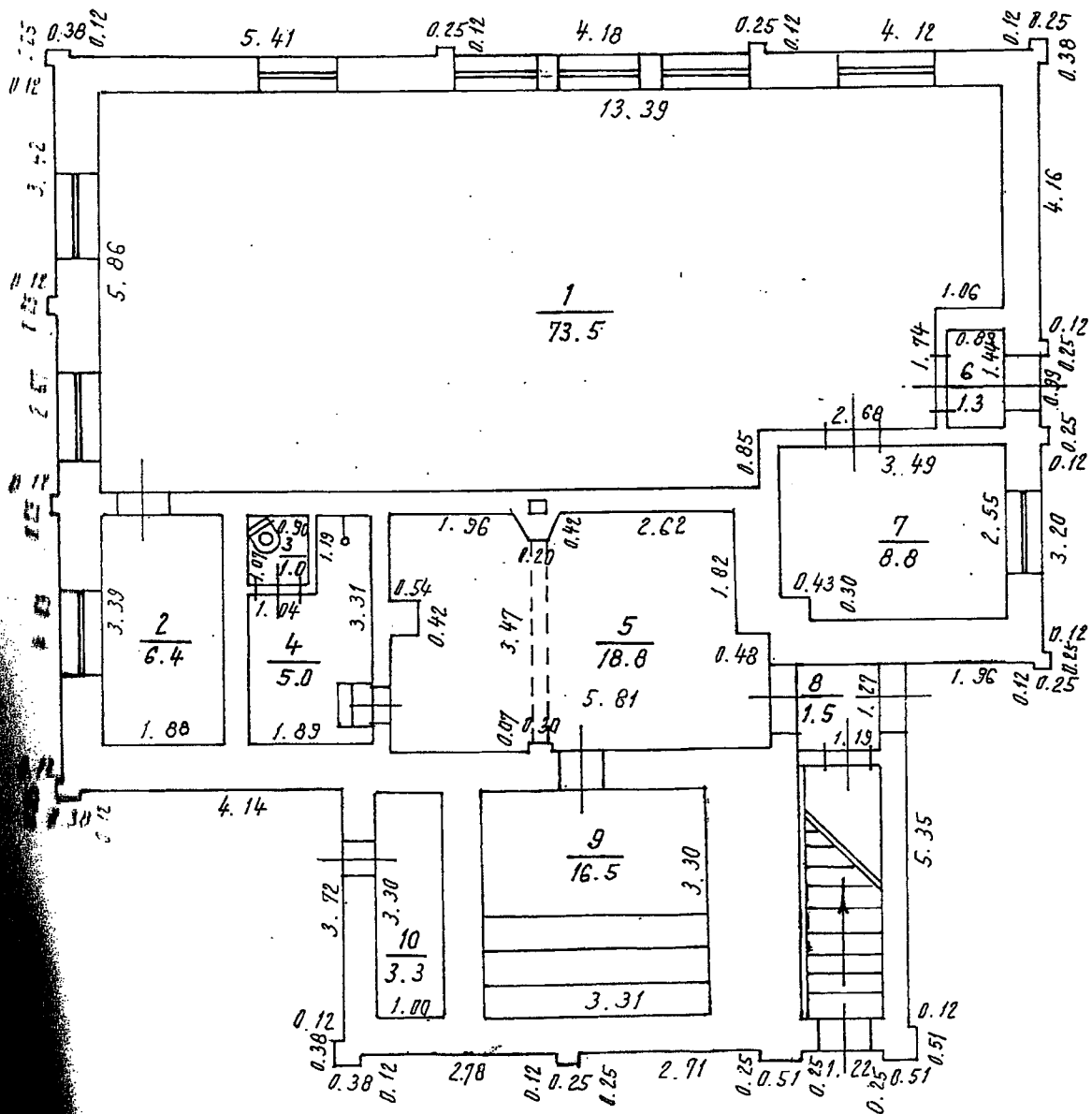

Datums	Izpildīja	Paraksts
15.12.2003.	D. Krūmiņa	<i>D. Krūmiņa</i>
15.12.2003.	V. Majevska	<i>V. Majevska</i>

BŪVJU TEHNISKĀS INVENTARIZĀCIJAS LIETA

Namīpašuma adrese: Jūrmala, Piestātnes iela Nr.6/14
Zemes gabala kadastra Nr. 1300 008 1609 Arhīva Nr.925

2. STĀVA PLĀNS

M 1 : 100

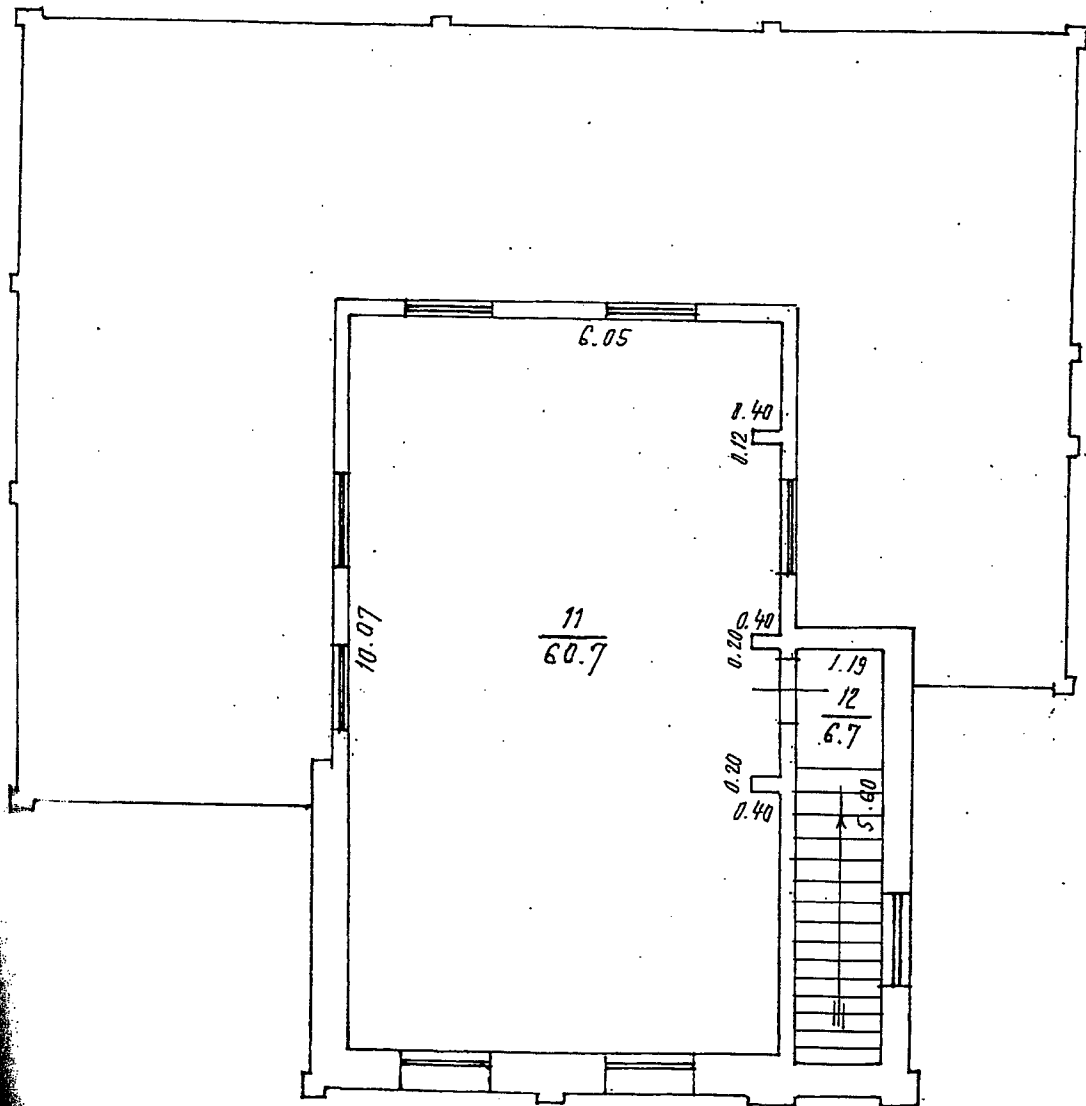

Datums	Izpildīja	Paraksts
15.12.2003.	D. Krūmiņa	<i>D. Krūmiņa</i>
15.12.2003.	V. Majevska	<i>V. Majevska</i>